

COMISION NACIONAL FORESTAL

Centro Regional de Manejo del Fuego Occidente

Marzo de 2015

Instrucción Presidencial IP 151



“...Instalar centros regionales equipados para apoyar el combate a los incendios ... y que se dé el respaldo aéreo y los servicios de telecomunicaciones necesarios...”

¿Qué son los Centros Regionales de Manejo del Fuego (CRMF)?

Entidad organizacional dotada con infraestructura, personal y equipo especializado, encargada de fortalecer el Programa Nacional de Prevención de Incendios Forestales a nivel regional, incrementando la capacidad de respuesta, capacitación y entrenamiento para el personal técnico y operativo responsable de las labores de supresión, así como fortalecer e impulsar el manejo de fuego.



Instalaciones del CRMF



- 1.- Dormitorios
- 2.- Aulas (p/alta)
- 3.- Auditorio(P/baja)
- 4.- Comedor
- 5.- Oficinas Operativas
- 6.- Centro de Despacho

- 7.- SITE
- 8.- Bodega
- 9.- Caseta de vigilancia
- 10.- Estacionamiento

- 1. Oficinas/Centro Regional de Operaciones** .- Con 9 técnicos especializados.
 - Línea directa con el CENCIF y los Centros Estatales de la Región.
- 2. Almacén de herramienta y equipo menor.**- Proveer los requerimientos regionales en caso de incendios mayores.
- 3. Aulas de capacitación, comedor y dormitorios.**- Con capacidad para 80 estudiantes a quien se dirige la capacitación especializada de manejo de fuego en la Región.

Principales Funciones de los CRMF

- **Desarrollar, fortalecer e impulsar acciones relacionadas con capacitación y entrenamiento en materia de incendios forestales.**
- **Planeación, instrumentación y supervisión de programas de manejo de combustibles en áreas críticas.**
- **Integrar, entrenar y consolidar Equipos Estatales, Regionales y Nacionales de Manejo de Incidentes (EMI's).**
- **Apoyar con personal, equipo y herramienta a los estados que registren incendios de gran magnitud en la región.**



Personal y equipo especializado del CRMFOcc

Personal	Cantidad
Jefe de Región	1
Enlace de gestión regional	1
Analista de asistencia técnica y logística	1
Enlace Regional	2
Jefe de Operaciones	1
Jefe de Planificación	1
Jefe de Logística	1
Jefe de Admón.. y Finanzas	1

Servicios

- Equipo de cómputo
- Servicios de voz y datos
- Sala de Videoconferencia
- Seguridad
- Radiocomunicación

Estados que conforman la Región:

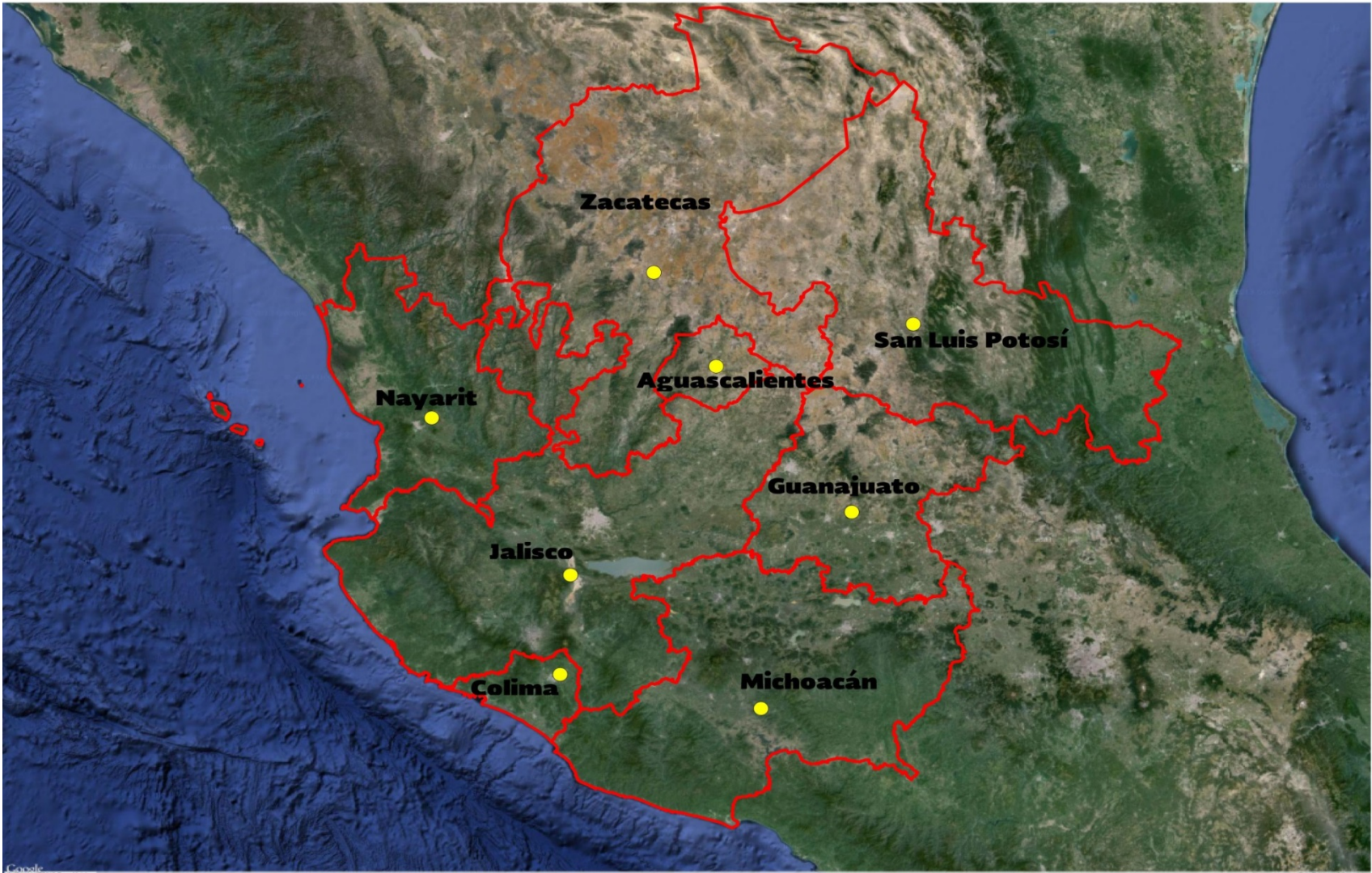

SUPERFICIE FORESTAL REGIONAL

ENTIDAD	SUPERFICIE FORESTAL (Ha)	SUPERFICIE TERRITORIAL (Ha)
JALISCO	4,606,980	7,731,703
ZACATECAS	5,297,600	7,501,439
SAN LUIS POTOSÍ	4,243,671	6,081,703
MICHOACÁN	3,336,731	5,758,317
GUANAJUATO	1,225,078	3,034,344
NAYARIT	1,886,092	2,722,872
COLIMA	284,483	549,147
AGUASCALIENTES	256,908	552,528
SUP TOTAL	21,137,543	33,932,055



POBLACION EN ESTADOS DEL CRMFOcc

INEGI 2010

HABITANTES	
ESTADO	NUMERO
JALISCO	7,350,682
GUANAJUATO	5,486,372
MICHOACAN	4,351,037
SAN LUIS POTOSI	2,585,518
ZACATECAS	1,490,668
AGUASCALIENTES	1,184,996
NAYARIT	1,084,979
COLIMA	650,555
TOTAL	24'184,807



Problemática General:

La Región Occidente cuenta con una diversidad de ecosistemas y una configuración topográfica irregular, que dificultan gravemente las condiciones para la supresión de incendios forestales, aunado a esto el uso de fuego en el campo por parte de las personas que habitan los estados de la Región y que por algún descuido, favorecen la presencia de incidentes derivados de sus actividades agropecuarias en áreas adyacentes a la frontera forestal



Comparativa 2012-2015

ACUMULADO 2012-2015

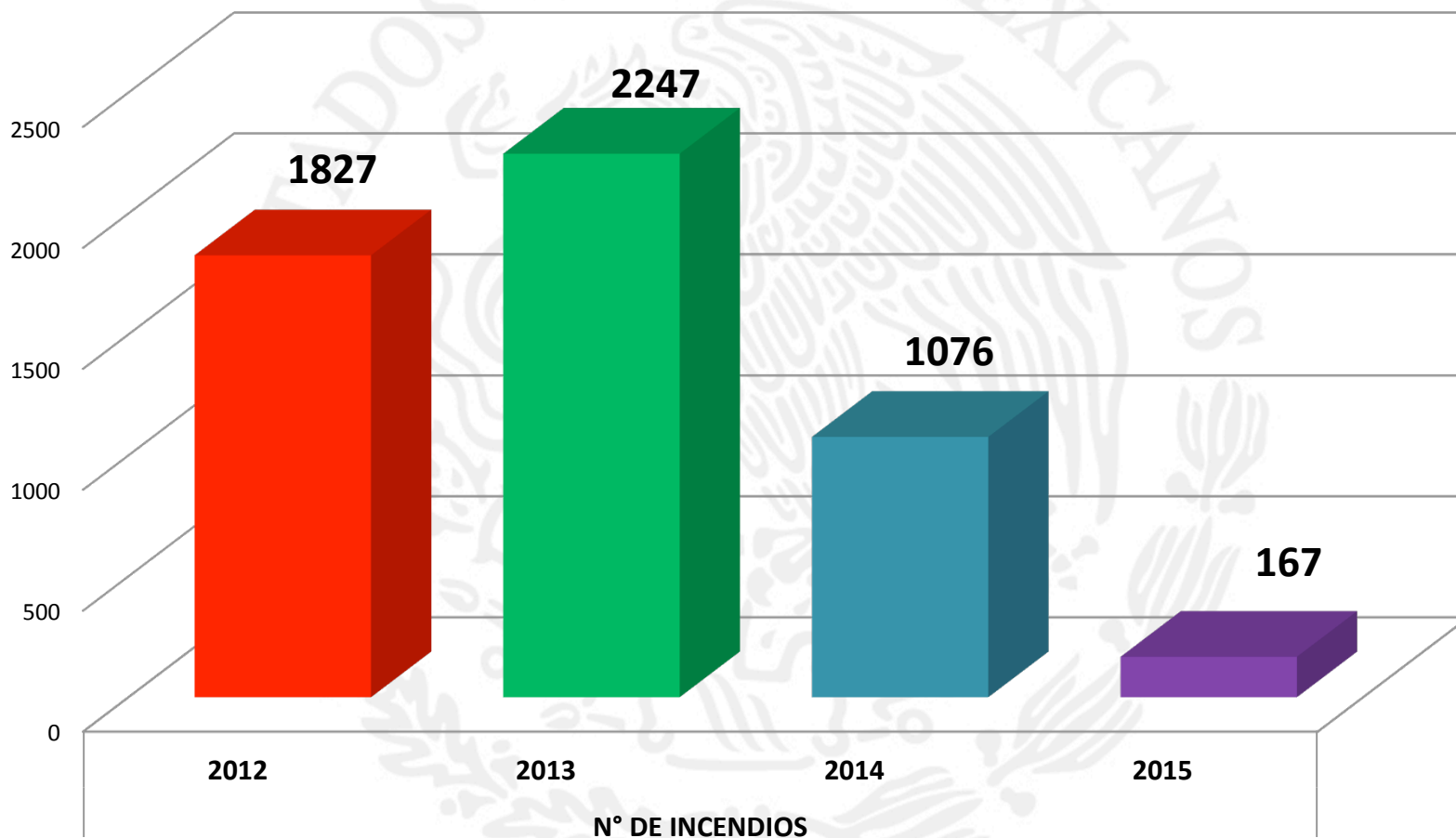

Comparativa 2012-2015

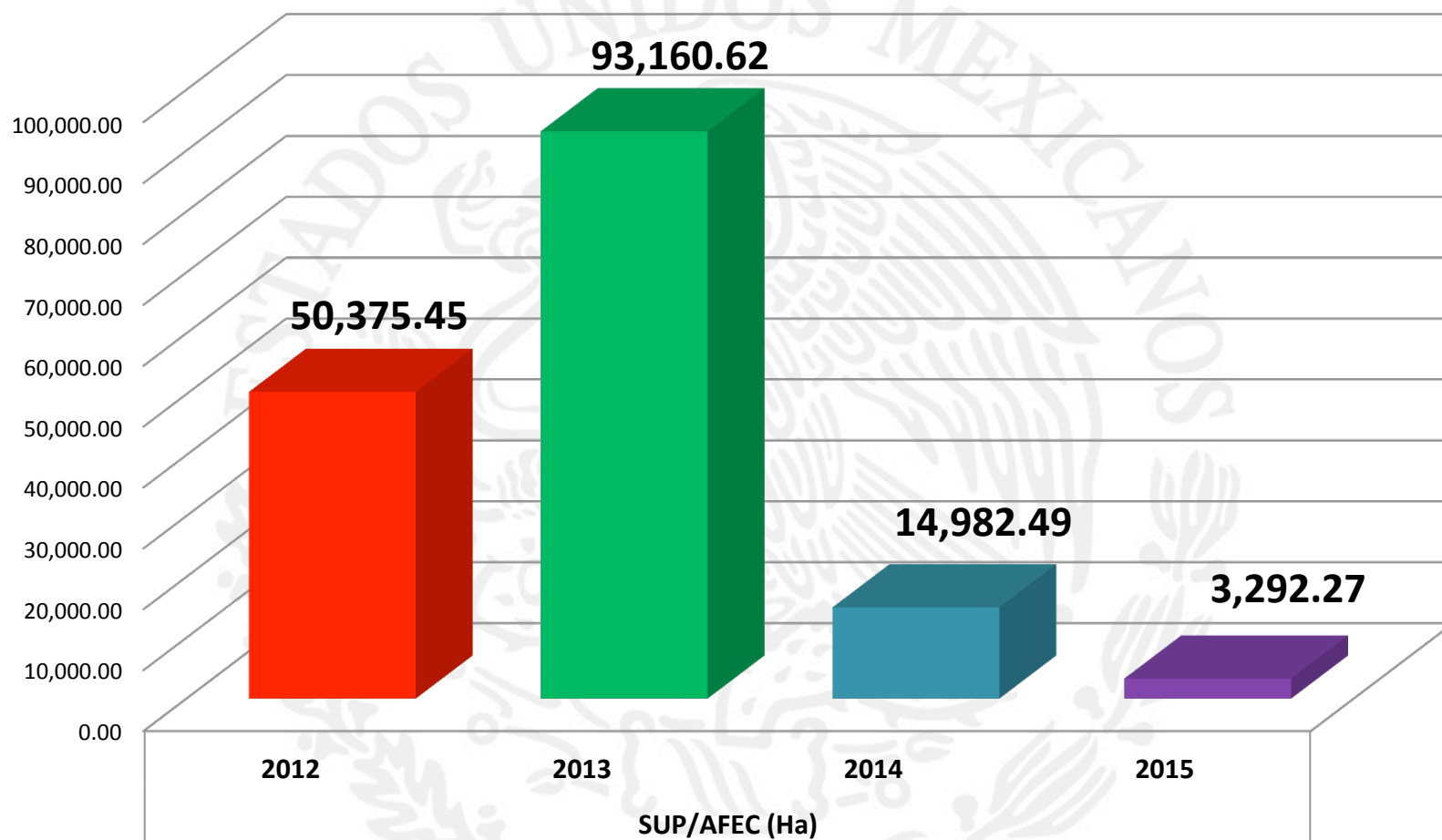

Mapa de Áreas Prioritarias:

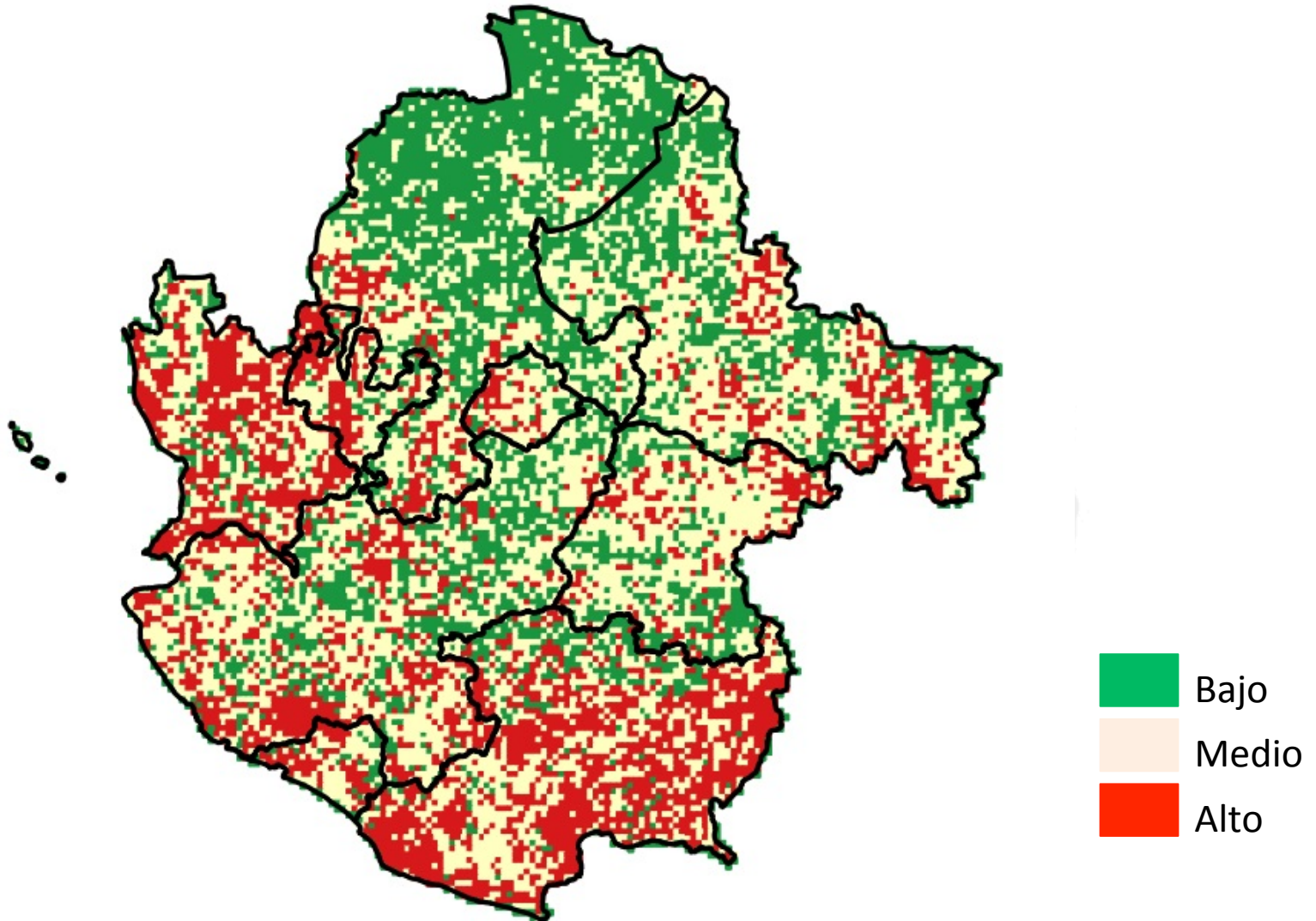

Mapa "ANP's "

Centro Regional de Manejo de Fuego Occidente

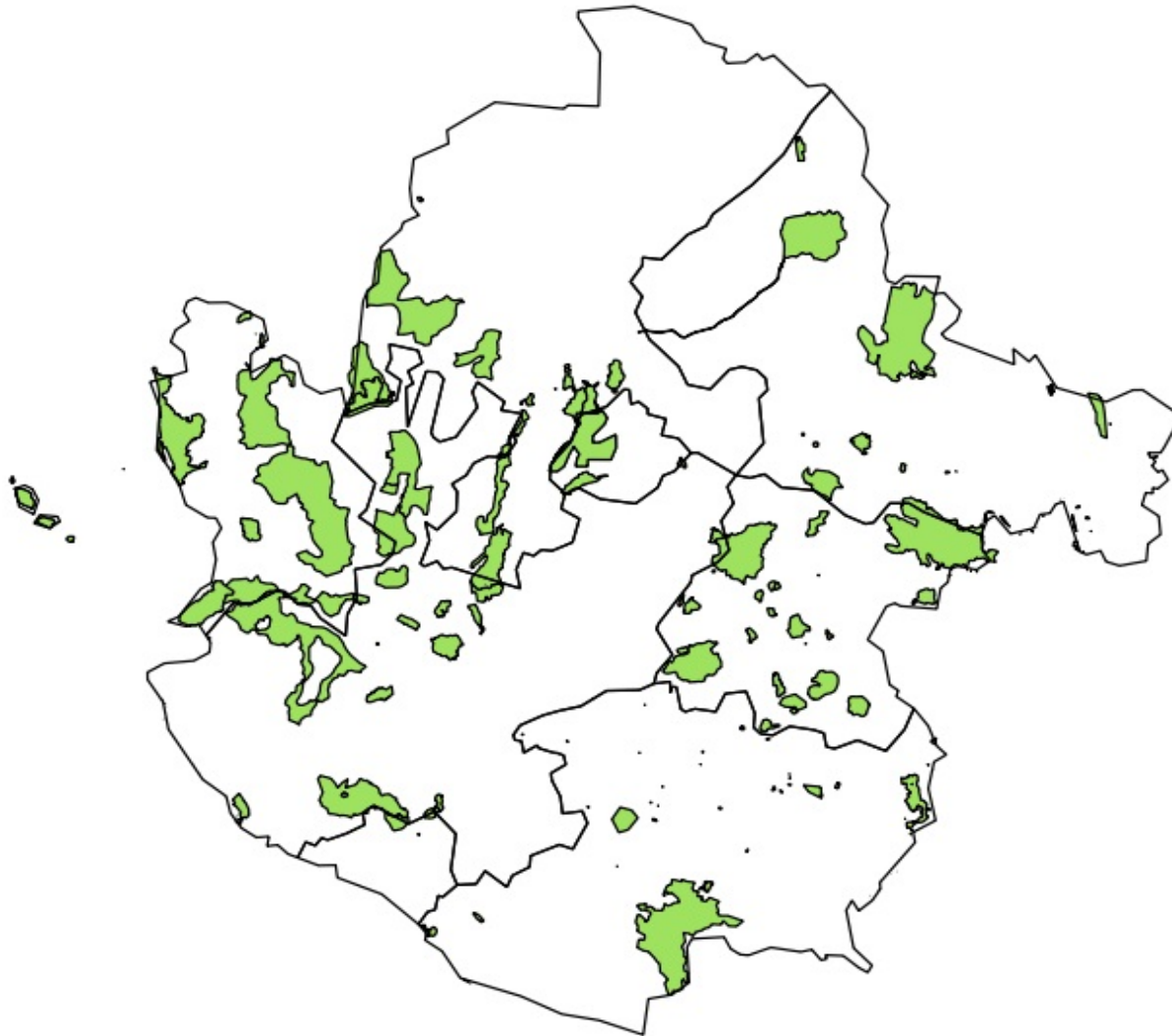

Infraestructura Regional de incendios forestales:

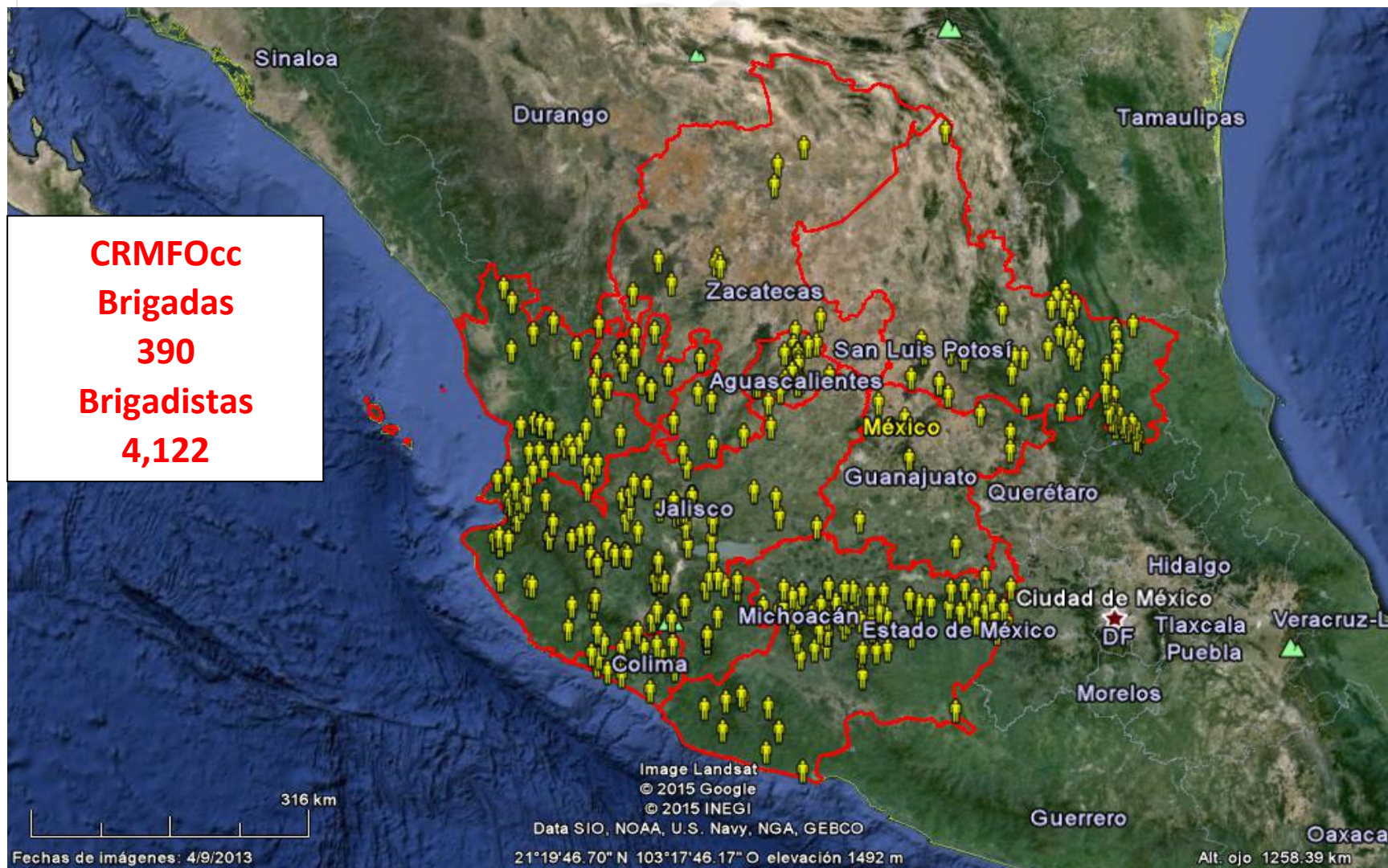

Infraestructura Regional de incendios forestales:

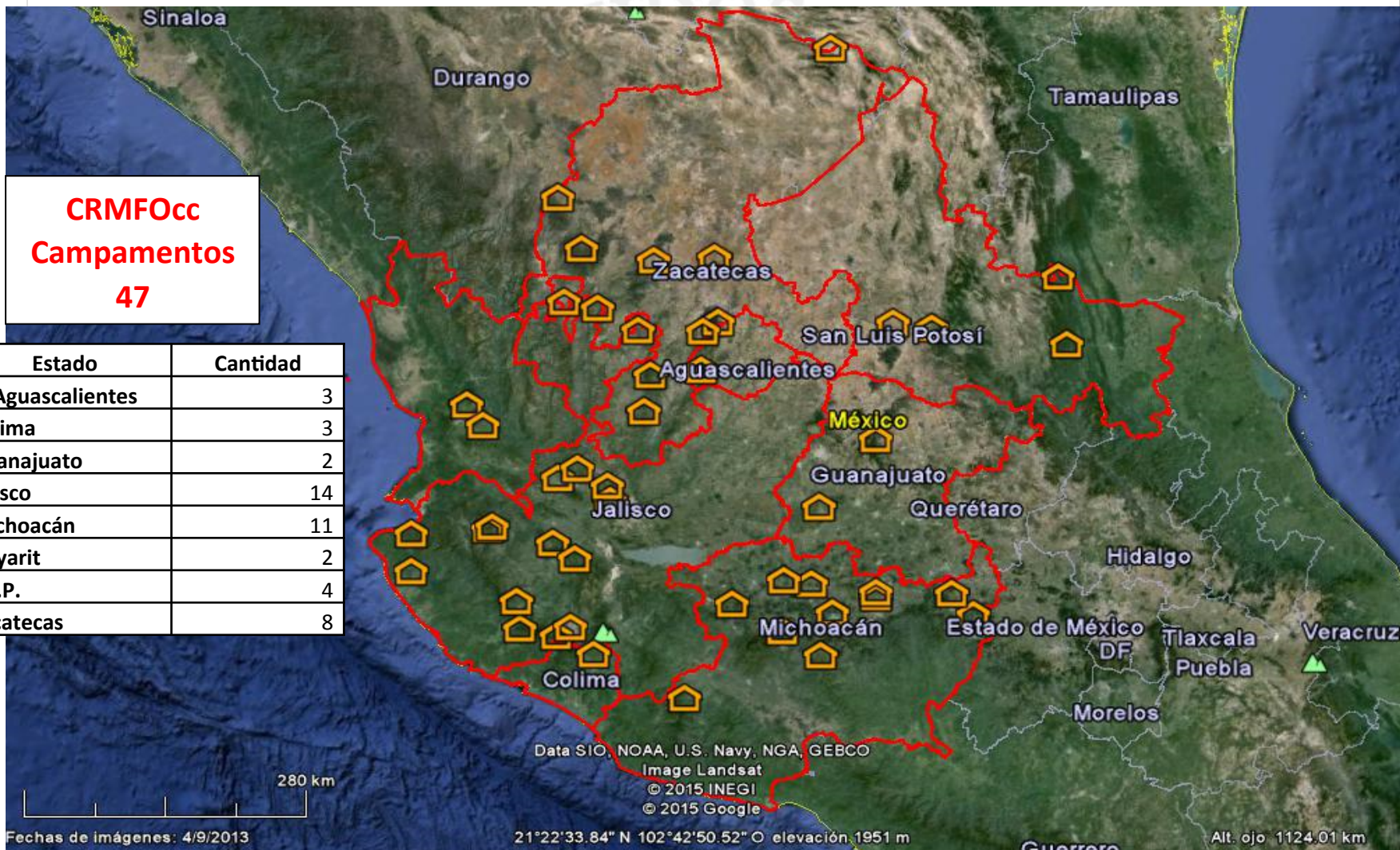

CRMFOcc
Estaciones
Repetidoras
12

Estado	Cantidad
Colima	3
Guanajuato	3
Michoacán	1
S.L.P.	6

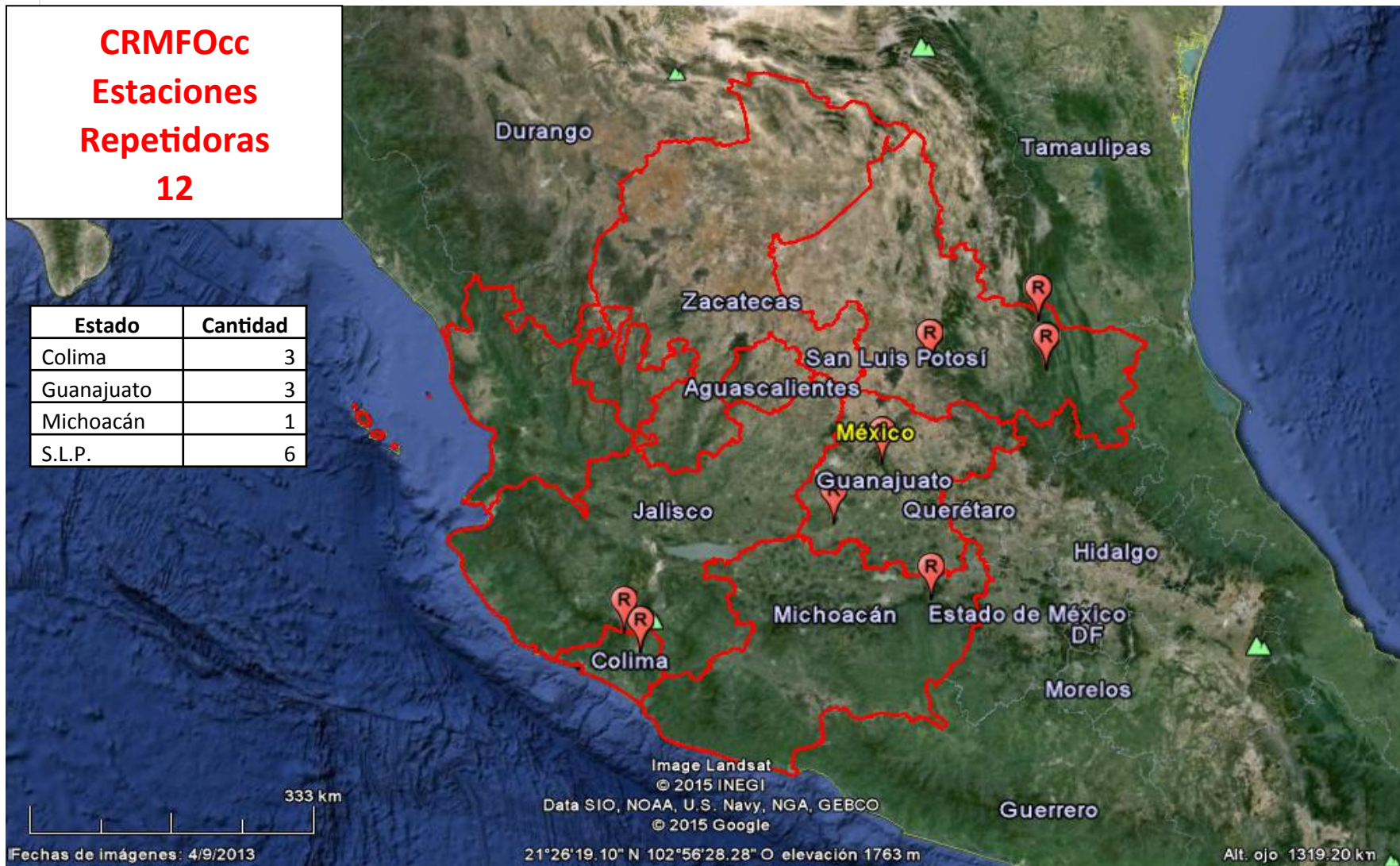



Resultados:



Capacitación Especializada:

- Inicialmente se desarrollo un evento **CEMI** donde se integraron y capacitaron **10 EEMI's** entre los cuales 2 equipos pertenecen a la región occidente (Jalisco y Michoacán) con la participación de **150 alumnos**
- Posteriormente se realizaron **2** eventos CEMI donde se capacitaron **73 alumnos** que pertenecen a los Equipos Estatales de Manejo de Incidentes de la Región. Con estos cursos se integraron y capacitaron los **8 EMI's de la región.**
- Se realizo un Curso de Protección Contra Incendios Forestales donde se capacitaron **62 alumnos** de todo el país de la PROFEPA, Gobierno de los Estados, CONANP y CONAFOR.

Apoyo a los Estados en incendios complejos:

- Se apoyo con personal y equipo al Estado de Michoacán en los Municipio de Tangamandapio y Tinguindin en el incendio denominado “La Chuparroza” Abril del 2014



Activación de los EEMI's

- Se activo el EEMI de Zacatecas, en el Municipio de Santa María de la Paz, con una Quema controlada “Meza Larga “ (18 de febrero de 2015)



Activación de los EEMI's

- Se activo el EEMI de Colima, en el Municipio de Colima, en un evento planeado “Inicio de Campaña de Incendios Forestales 2015” (03 de marzo de 2015)



A donde se pretende llegar?

- **A la atención oportuna y eficaz de los incendios forestales**
- **Al manejo de combustibles**
- **Del combate de incendios forestales (Supresión), al manejo del fuego en los ecosistemas del país.**

MÉXICO
GOBIERNO DE LA REPÚBLICA

